

Anmeldung

Anmeldungen können telefonisch und per eMail bis zum 15.11.2021 erfolgen, unter:
LV Bremen für Prävention und Rehabilitation von Herz-Kreislaufkrankungen e.V.,
Großbeerenstr. 31 · 28211 Bremen
☎ 0421 230 800 ✉ info@herzgruppen-bremen.de

Ihre Anmeldung ist verbindlich, sobald die Teilnahmegebühr eingegangen ist.
Für die Teilnahme werden 40€ Gebühren inkl. Tagungsservice/ Verpflegung erhoben.

Bitte überweisen Sie den Betrag unter Angabe des vollständigen Namens auf dieses LV-Konto:

IBAN: DE88 2905 0101 0010 5086 95
BIC: SBREDE22XXX
Bank: Sparkasse Bremen

Es werden durch die Ärztekammer Bremen 6 Fortbildungspunkte vergeben.
Anerkennung mit 8 LernEinheiten durch den LSB Bremen zur Verlängerung der ÜI-Lizenz.

Wir danken für die Unterstützung



Referenten

CASSANDRA BERNDT M.A., BREMEN
GESUNDHEITSWISSENSCHAFTLERIN
GESCHÄFTSFÜHRERIN LV BREMEN

MARC-OLIVER BERNDT, LOXSTEDT
DIPL.-ING. MEDIZINTECHNIK

DR. MED. HORST ELBRECHT, BREMEN
FACHARZT FÜR INNERE MEDIZIN UND SPORTMEDIZIN
1. VORSITZENDER LV BREMEN

DR. MED. MANJU GUHA, BREMEN
ÄRZTLICHE DIREKTORIN, CHEFÄRZTIN
KARDIOLOGIE REHA-KLINIK AM SENDESAAL

PROF. DR. MED. CHRISTOPH LANGER, BREMEN
FACHARZT FÜR KARDIOLOGIE, INNERE MEDIZIN, SPORT-,
NOTFALL- UND INTENSIVMEDIZIN, HERZZENTRUM
BREMEN, KARDIOLOGISCH-ANGIOLOGISCHE PRAXIS

PROF. DR. MED. JOCHEN MÜLLER-EHMSSEN, BREMEN
FACHARZT FÜR KARDIOLOGIE, INNERE MEDIZIN UND
INTENSIVMEDIZIN, HERZZENTRUM BREMEN,
KARDIOLOGISCH-ANGIOLOGISCHE PRAXIS

DAS REFERENTENHONORAR BETRÄGT 300 EUR.

Informationen online:
www.herzgruppen-bremen.de

HERZINSUFFIZIENZ

Lücken im Puzzle des komplexen Krankheitsbildes

INTERDISZIPLINÄRES SYMPOSIUM
FÜR ÄRZTE/ ÄRZTINNEN UND ÜBUNGSLEITER:INNEN

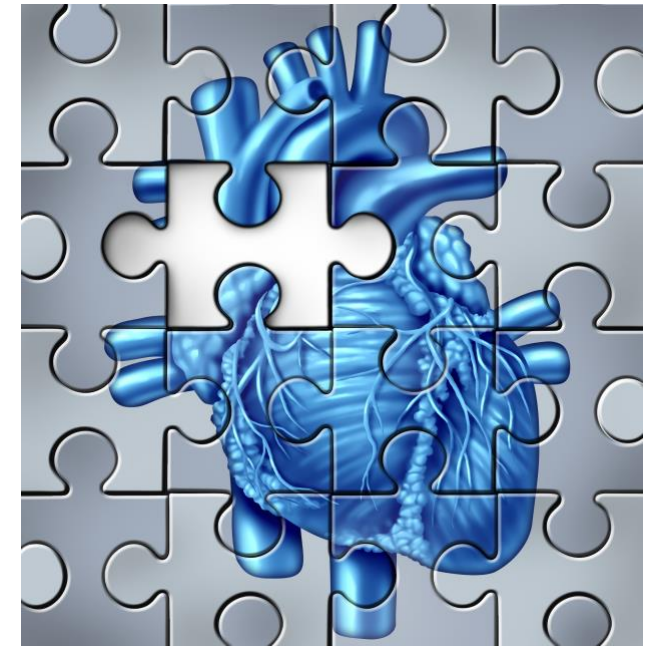

SAMSTAG, 20.11.2021



Einladung

Liebe Kolleginnen und Kollegen,

Herzinsuffizienz – da fehlt(e) doch was – nicht nur die Herzmuskelkraft?!

Lücken im Puzzle des komplexen Krankheitsbildes schließen sich, denn neue klinische Daten führen zu einer veränderten Einschätzung und Klassifizierung der Schweregrade. In der medikamentösen Therapie eröffnen sich neue Behandlungsmöglichkeiten, in den bewegungstherapeutischen Ansätzen gibt es zunehmend Sicherheit.

Dies möchten wir mit Ihnen und mit unseren Referenten im Symposium näher erläutern sowie diskutieren und dabei auch Betroffene in die Diskussion einbeziehen.

Wir freuen uns über Ihre Teilnahme,

Ihr Horst Elbrecht und Ihre Manju Guha

Programm

- A Sport - Praxis**
ORT: Mehrzweckhalle Bremer Hockey Club,
Heinrich-Baden-Weg 25,
28355 Bremen-Oberneuland
(10 Autominuten zum Sendesaal)
- 09.00 Herzgruppe und Herzinsuffizienzgruppe -
Markante Unterschiede im Trainingskonzept**
- B wissenschaftliches Programm
Herzinsuffizienz**
ORT: Sendesaal Bremen,
Bürgermeister-Spitta-Allee 45,
28329 Bremen
- 10.30 Registrierung, Besuch der Industrieausstellung**
- 10.50 Begrüßung** (H. Elbrecht, M. Guha)
- 11.00 Kennzeichen und Stadien der systolischen
Herzinsuffizienz (HFrEF)** (J. Müller-Ehmsen)
- 11.25 Die diastolische Herzinsuffizienz- zu wenig ernst
genommen? (HFpEF)** (C. Langer)
- 11.50 Herzinsuffizienz und Diabetes -eine fatale
Gemeinschaft** (M. Guha)
- 12.15 Devices bei Herzinsuffizienz**
(M. Berndt)
- 12.45 Mittagspause, Besuch der Industrieausstellung
und Workshop im Wechsel**
(Gruppe 1 und 2 - gemeinsames Essen im Wechsel in
Kleingruppen für angemeldete Teilnehmer)

- C Workshop**
(Gruppe 1 und 2 im Wechsel)
- 1) Herzdruckmassage: einfach und effektiv – aber:
immer noch häufige Fehler**
 - 2) TheraKey für Angina pectoris und Diabetes –
Moderne Unterstützung und Aufklärung**
- D Ambulante Reha in Herzgruppen –
auch eine nachhaltige
psychosoziale Herausforderung?**
- 14.15 Trainingsbesonderheiten in der Herzinsuffizienz-
gruppe im Vergleich zu der klassischen
Herzgruppe**
(H. Elbrecht)
- 14.40 Devices verunsichern viele Herzpatienten –
Können Übungsleiter und Ärzte in der Herzgruppe
zur Entängstigung beitragen?** (C. Berndt)
- 15.00 Kaffeepause, Besuch der Industrieausstellung**
- E Podiumsdiskussion
Herzinsuffizienz**
- 15.30 Diskussion mit „Betroffenen“ und dem Plenum**
- 17.00 Ende der Veranstaltung**

Veranstalter

LANDESVERBAND DER HERZGRUPPEN BREMEN,
VORSITZENDER: DR. H. ELBRECHT
REHA-KLINIK AM SENDESAAL, KARDIOLOGIE
CHEFÄRZTIN: DR. M. GUHA